

A-1 (fig. 1)

Hasta una distancia de unos 10 m, salvo justificación en contrario, contados desde el borde del carril por el que circule el vehículo, la presencia de una obra o actividades tales como apeo, cimbra y encofrado de estructuras, etc únicamente requerirá ser per-

cibida, con independencia de que se halle en zona de dominio público, servidumbre o afección. A tal efecto no será necesaria reducción de velocidad ni señalización de aviso, siendo suficiente un balizamiento adecuado de la presencia y posición del obstáculo.

A-1



FIGURA 1

A-2



FIGURA 2

A-2 (fig. 2)

Además de un balizamiento adecuado se requerirá:

— Señalización de aviso (TP-18) para los vehículos que circulen contiguos al arcén afectado por la obra y, cuando se juzgue necesario, para los del sentido opuesto de circulación.

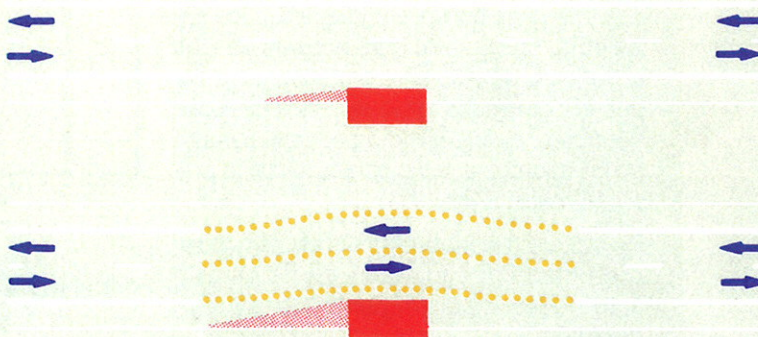
— En los casos en que la anchura ocupada lo requiera, el establecimiento de carriles provisionales debidamente balizados, que permitan a los citados vehículos mantener un resguardo respecto al balizamiento o defensa de la zona de obra.

Los carriles provisionales se trazarán conforme a lo dispuesto en el apartado 4, y la eventual adopción de limitaciones de velo-

cidad (TR-301) dependerá de la anchura libre entre obstáculos, según el apartado 3. Para aumentar esta anchura, especialmente si la IMD > 2.000 veh/día, se considerará la posibilidad de ocupar el arcén contrario a la zona de obra, incluso ensanchado provisionalmente, teniendo en cuenta el deterioro que le puedan causar los vehículos pesados.

Podrá resultar también necesario:

— Prohibir el adelantamiento (TR-305).

— Señalizar el peligro representado por el estrechamiento (TP-17, TP-17a ó TP-17b) o por la desviación de la trayectoria normal causada por los carriles provisionales (TP-14a ó TP-14b).